Les services à la personne ce sont près de 1,4 million de salariés dont 97 % de femmes.

C'est le plus grand secteur d'emploi ayant le plus d'offres.

Et pourtant c'est celui qui a le plus de mal à recruter.

Pourquoi ?

FO a des éléments de réponse…

Les services à la personne doivent avoir :

- **un meilleur accès à la formation**
- **une réelle reconnaissance des compétences**
- **une amélioration des conditions de travail**
- **de meilleurs salaires**

Rejoignez-nous !

FO FGTA
Entreprises de services à la personne

Pour plus d'informations :

FGTA – Emploi de la famille/ Services à la personne

- Assistant(e) ménager(e)
- Agent d'entretien (petits travaux de bricolage, de jardinage,…)
- Assistant(e) maternel(le)
- Garde d'enfants
- Assistant(e) s de vie…

APPEL À CANDIDATURE POUR LES ENTREPRISES DE SERVICES À LA PERSONNE

Vous souhaitez intégrer l'équipe FO pour défendre les intérêts collectifs et individuels des salariés de l'entreprise dans laquelle vous travaillez ?

Contactez-nous :

Stéphanie Prat-Eymeric

Secrétaire fédérale

> 06 63 83 59 13

> stephanie.eymeric@fgta-fo.org

©force ouvriere – secteur développement /2019

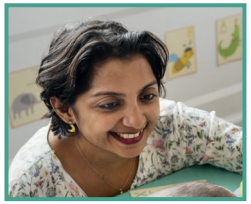

SERVICES À LA PERSONNE

« Nous sommes oubliés alors que nous nous occupons de ce qui est le plus précieux à vos yeux »

FO FGTA
Entreprises de services à la personne

SERVICES À LA PERSONNE

FO

IVANA CHEZ JACQUELINE

"Mon métier est essentiel pour permettre aux personnes les plus fragiles de rester vivre chez eux. Je suis fière de mon travail car il a du sens, mais il n'est pas assez reconnu."

ANNA CHEZ LES MARTIN

"Je sais que je fais un travail utile et que je rends des gens heureux, c'est ça qui me plaît. C'est très valorisant tant qu'on ne me confond pas avec un robot..."

PRIYA AVEC JADE, SAMI ET ADÈLE

"Je m'épanouis dans mon travail. Ce qui me dérange c'est que beaucoup ne le considèrent pas comme un métier... Pourtant, je peux vous assurer que tout le monde ne peut pas le faire."

LÉO AVEC CLAUDINE

"Le rythme de travail déshumanise mon métier, je ne peux pas suffisamment m'occuper des résidents. J'ai choisi ce métier pour chouchouter des patients pas pour être épuisé !"